

Atlas Controle
Boulevard Lambermont 127
1030 Bruxelles

VERSLAG VAN ONDERZOEK: HUISHOUDELIJKE ELEKTRISCHE INSTALLATIE

Verslag Nr:

51.217

Datum van bezoek:

26-08-2024

Plaats van het onderzoek:

Cornelis de Schepperestraat 4 - 9810 Nazareth
België

Inspecteur:

Ertugrul Sener

Aard onderzoek:

Controlebezoek (Livre 1 6.5)

De datum van opstelling:

26-08-2024 10:44:04

Volgend controlebezoek:

26-08-2025

Installatietester:

TI-013/5534126

Opdrachtgever

Naam

PEB Certi

Adres

Blaisantvest 105 -, 9000 Gent Belgique

Telefoon

+32 2 466 45 66 +32 485 47 47 20

Email

epc.certi@gmail.com

Wetgeving



663 - INSP

AREI. Algemeen Reglement op de elektrische installaties.

Identificatie van de elektrische installatie

Adres van de installatie

Cornelis de Schepperestraat 4 - 9810 Nazareth België

Gebouw

Huis

Eigenaar

Eigenaar Cornelis de Schepperestraat 4 - 9810 Nazareth

Adres van de eigenaar

Cornelis de Schepperestraat 4 - 9810 Nazareth België

Fundamenten

vóór 81

Datum van de uitvoering van de installatie

Vanaf 81

Gegevens verdeler

DNB

Fluvius

Nummer teller

1SAG3200208861

EAN code

541448820068750396

Meter/bord verbinding

XVB 4X10

Net spanning

3 x 400 V + N

Maximum beveiliging

32 A 4P

Atlas Controle
Boulevard Lambermont 127
1030 Bruxelles

Onderzoek

Schema's	Equipotentiale verbindingen
NOK	NOK
Beschrijving van de installatie	Geen schema's
Aantal verdeelborden	3
Hoofd differentieelschakelaar	300mA - 40A - type A
DK Test van DSR	NOK
ΔI_n	NOK
Controle van de staat	NOK
Opgesteld materieel	NOK
Beschermingsinrichtingen tegen directe aanraking	NOK
Beschermingsinrichtingen tegen indirecte aanraking	NOK
Beschermingsinrichtingen tegen overstroom	NOK
Type aardelektrode	Baar
Weerstand aardelektrode (Ω)	0
Isolatiemeting ($M\Omega$)	0

Opmerkingen

Het is niet uitgesloten dat bij een nacontrole bijkomende inbreuken worden vastgesteld bij voorleggen schema's..

Besluit

BESLUIT : NIET CONFORM

De elektrische installatie voldoet aan de eisen van Boek 1 van de AREI (Koninklijk Besluit van 5/03/2023: C-2023/41114) betreffende elektrische installaties met lage en zeer lage spanning. Een extra inspectie moet worden uitgevoerd door Atlas Contrôle vóór 1 jaar.

De werkzaamheden die nodig zijn om de tijdens het inspectiebezoek geconstateerde inbreuken ongedaan te maken, moeten onverwijld worden uitgevoerd en alle passende maatregelen moeten worden genomen om ervoor te zorgen dat de inbreuken, in geval van voortzetting van de exploitatie van de installaties, geen gevaar voor personen en goederen opleveren.

Handtekening van de inspecteur



Atlas Contrôle
02/726 64 04
office@atlascontrole.be
www.atlascontrole.be



Atlas Controle
 Boulevard Lambermont 127
 1030 Bruxelles

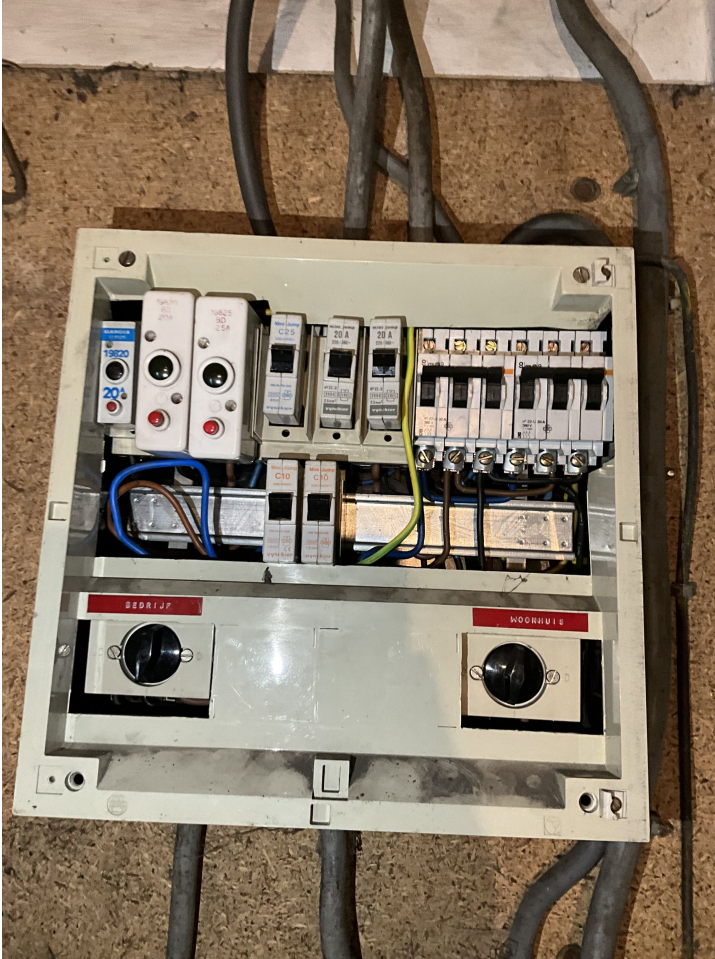

Verdeelbord 1

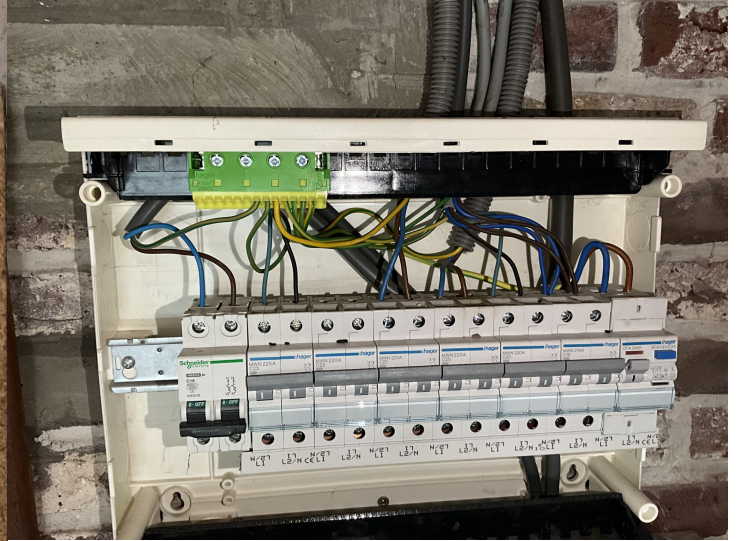

Verdeelbord 2

Inbreuken lijst

Bewoordingen	Paragraaf
De isolatieweerstand van deze kring is onvoldoende en dient op een waarde gebracht te worden die hoger is dan 500.000 Ohm.	B1: 6.4.5.1.; B3: 6.4.5.2.
De aardgeleider dient stroomafwaarts van de hoofdaardingsklem aangesloten te worden en de beschermingsgeleider van toestellen en/of equipotentiale verbindingen stroomopwaarts.	
Een aarding verwezenlijken overeenkomstig de voorschriften.	B1: 4.2.3; 5.4.2.; 5.4.3.
De waarde van spreidingsweerstand van de aarding dient kleiner te zijn dan 30 Ohm.	B1: 4.2.4.3.
Een demonteerbaar aansluitstuk (aardingsonderbreker) dient aangebracht te worden in de aardgeleider teneinde de meting van de verspreidingsweerstand mogelijk te maken.	
Een demonteerbaar aansluitstuk (aardingsonderbreker) moet steeds gemakkelijk toegankelijk zijn.	B1: 5.1.5.; 4.2.3.3.; 5.4.2.1.; L3: 5.1.5.
Een hoofd-equipotentiaalverbinding is te installeren en te verbinden.	B1: 4.2.3.2.; 4.2.3.4.; 5.4.4.1.; B3: 4.2.3.2.; 4.2.3.4.; 5.4.4.1.
Bijkomende equipotentiaalverbinding(en) in de badkamer of douche is (zijn) te installeren.	B1: 7.1.4.4.
Een verzegelbare algemene differentieelschakelaar dient geplaatst te worden aan het begin van de installatie.	B1: 4.2.4.3.
Een algemene differentieelschakelaar met een nominale stroom (In) van minstens 40 A en een gevoeligheid van maximum 300 mA dient geplaatst te worden	L1: 4.2.4.3.; 5.3.5.1.

Atlas Controle
 Boulevard Lambertmont 127
 1030 Bruxelles

Bewoordingen	Paragraaf
Een afzonderlijke differentieelschakelaar met een gevoeligheid van 30 mA plaatsen voor de installaties van badkamer(s).	B1: 4.2.4.3.
Een afzonderlijke differentieelschakelaar met een gevoeligheid van 30 mA voor wasmachine, vaatwasmachine en/of droogkast en gelijkaardige toestellen.	B1: 4.2.4.3.
Eendraadsschema('s) van de installatie is (zijn) te voorzien.	B1: 3.1.2.; 9.1.1.; 9.1.2.; B3: 3.1.2.
Situatieschema('s) van de installatie is (zijn) te voorzien.	B1: 9.1.2.
De nominale spanning dient duidelijk vermeld te worden op een oordeelkundig gekozen plaats.	
Pictogram "levensgevaar" dient op degelijke wijze aangebracht te worden.	
Het schakelbord op ongeveer 1,50 m boven de vloer plaatsen.	B1: 5.3.5.1.; B3 5.3.5.1.
De toegankelijkheid van het schakelbord is te verbeteren.	B1: 5.3.5.1.; B3: 5.3.5.1.
Het schakelbord dient vervangen te worden, de beschermingsgraad tegen rechtstreekse aanraking is onvoldoende.	B1: 5.3.5.1.; B3: 5.3.5.1
Deur of afschermplaat van het schakelbord (terug)plaatsen. Aanraking van naakte onder spanning staande delen is mogelijk.	B1: 4.2.2.3.; 5.1.4.; 5.3.5.1.; B3: 4.2.2.2.; 5.1.4.
De niet-gebruikte invoeringen van het schakelbord of kast dienen afgedicht te worden.	B1: 4.2.2.3.; 5.1.4.; 5.3.5.1.
De beschermingsgeleider (PE) over de hele installatie verdelen.	B1: 4.2.4.3.; 5.4.3.6.; B3: 5.4.3.6.
Wij raden u aan de niet gebruikte leidingen te verwijderen.	
De niet-gebruikte leidingen verwijderen of aan de uiteinden isoleren.	
Schakelaar, contactdoos of aftakdoos herschikken en/of opnieuw bevestigen.	
Contactdozen, conform NBN C61-112, met kinderbeveiliging en aardingscontact plaatsen.	B1: 1.4.2.3.; 4.2.2.3.; 5.3.5.2.; B3: 1.4.2.3.; 4.2.2.2.
Verlichting badkamer afdichten of herstellen	
De juiste draaddikte gebruiken voor elke automaat	
Aftakking fase/neuter op rail is verboden	
Elektrisch materieel in zone 2 of zone 1 verboden minimum beschermingsgraad IPX4	
Kalibreer element plaatsen voor de penautomaten of zekeringen of vervangen	
De volume van de badkamer is niet gerespecteerd.	
Alle automaten moeten beveiligd worden door klasse 3 automaten.	
Gemengde kringen moeten Aangesloten worden op een Automaat van 16A.	

Opmerkingen lijst

Bewoordingen	Referentie
Deze controle is beperkt tot de zichtbare en normaal toegankelijke delen van de installatie. Tenzij anders vermeld, maken de toestellen en apparaten aangesloten op de vaste installatie geen deel uit van de controle.	RDE4
Deze inspectie is enkel beperkt tot de delen van de elektrische installatie die op de overeenkomstige (en ondertekende) delen van de schema's aangegeven zijn.	RDE5
De uitgevoerde controle is een onmiddellijke controle op basis van het tijdstip van doorgang. Dit rapport is slechts een weergave van de elektrische installatie op het moment van de controle.	RDE6
De verlichting is nog niet permanent geïnstalleerd.	RDE7

Atlas Controle

Boulevard Lambermont 127

1030 Bruxelles

Bewoordingen	Referentie
Deze inspectie heeft alleen betrekking op het bewoonbare gedeelte van het gebouw.	RDE10
Niet alle apparaten van klasse I (b.v. wasmachines, droogtrommels, ...) zijn geïnstalleerd ten tijde van de inspectie.	RDE11
Het is niet uitgesloten dat bij de presentatie van de schema's nog andere inbreuken vastgesteld zullen worden.	RDE12
De gehele elektrische installatie komt niet overeen met de eisen van Boek 1. Een volledige herziening van de installatie is vereist. Een nieuwe keuring moet uitgevoerd worden eenmaal de werken zijn beëindigd.	RDE29
Het is niet uitgesloten dat bij een nacontrole bijkomende inbreuken worden vastgesteld bij voorleggen schema's.	RDE 12.1

Bewoordingen	Foto
--------------	------